

TO：EPSON 愛用者

FROM：EPSON 客服中心

主題敘述：Epson AcuLaser CX16NF 使用(中華電信帳號)掃描到指定電子郵件設定方式及操作

(從雷射複合機控制面板，透過網路直接掃描到指定電子郵件帳號的設定方式)

方法 一、透過 WEB 選單設定印表機轉送郵件伺服器帳號(中華電信帳號)

步驟 1、請開啟瀏覽器(以 Internet Explorer 為例)，在網址列輸入印表機 IP 位址。



步驟 2、瀏覽器 (Internet Explorer) 會開啟印表機 EpsonNet Config 的 WEB 設定畫面，在畫面的左下腳【Admin Password:】下的登錄密碼輸入密碼，預設密碼 Admin，A 要大寫，其餘小寫)，然後滑鼠按【Login(登錄)】按鍵。

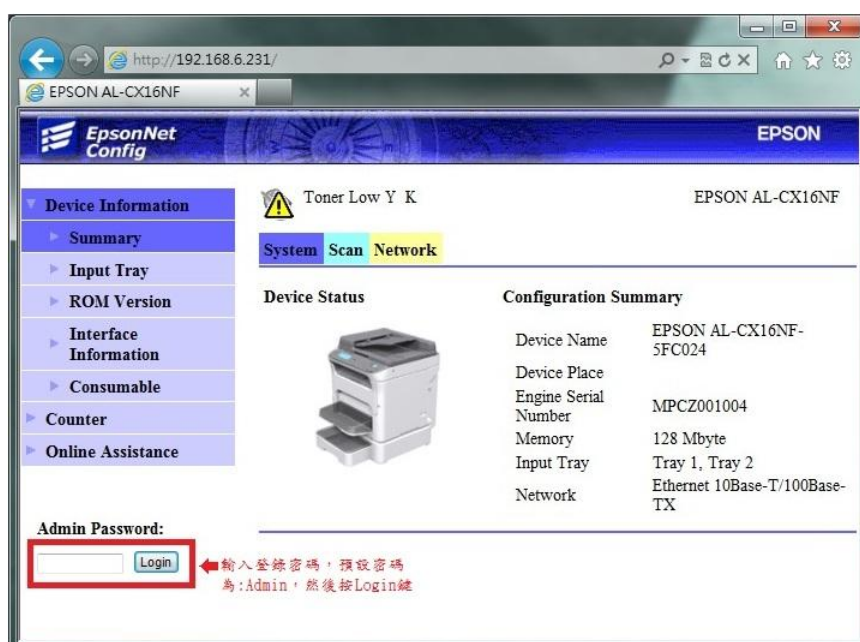

步驟 3、點選【Network(網路)】標籤，畫面會變成(網路設定)選單。

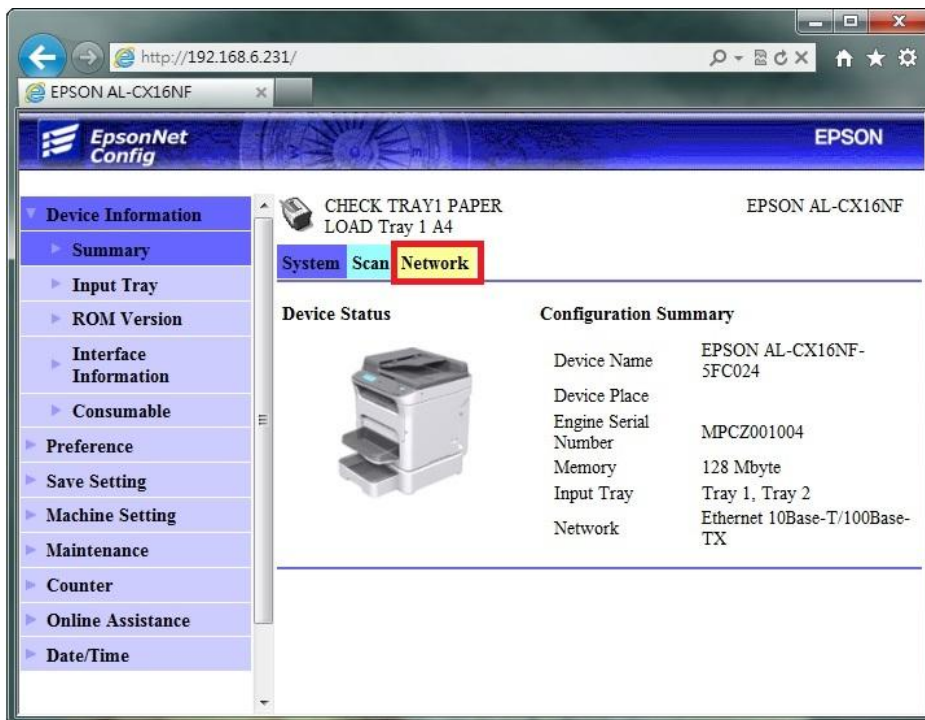

步驟 4、移到右邊的捲動桿，將畫面捲動到最下面，然後點選畫面左邊的【Email(電子郵件)】標籤。

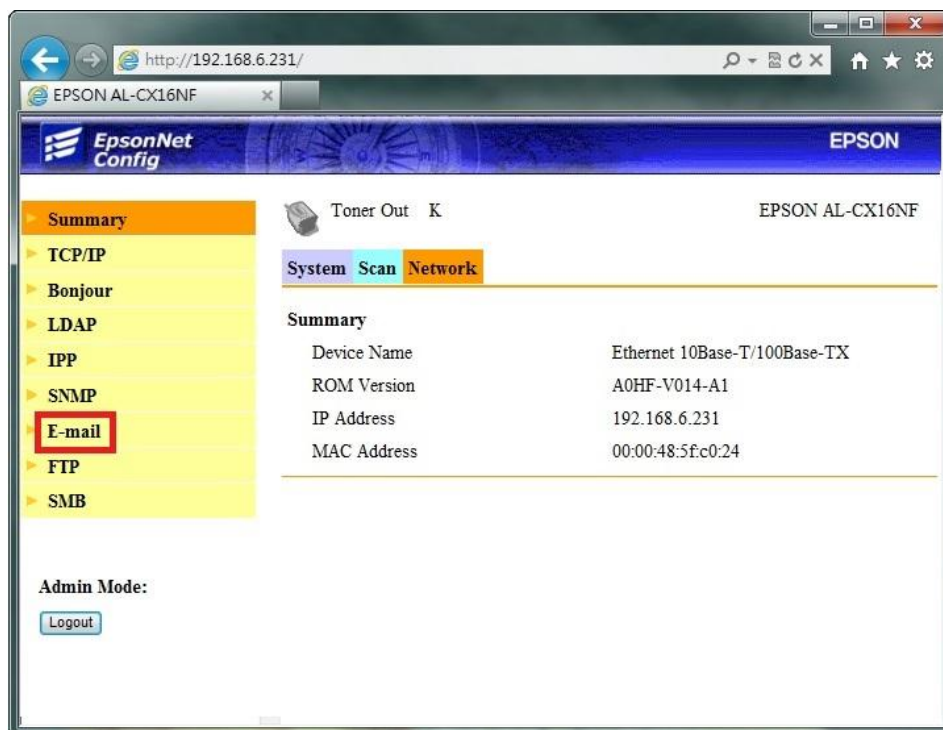

步驟 5、當畫面進入電子郵件伺服器設定畫面，先確認 SMTP 伺服器設定在【Enable(啟動)】。

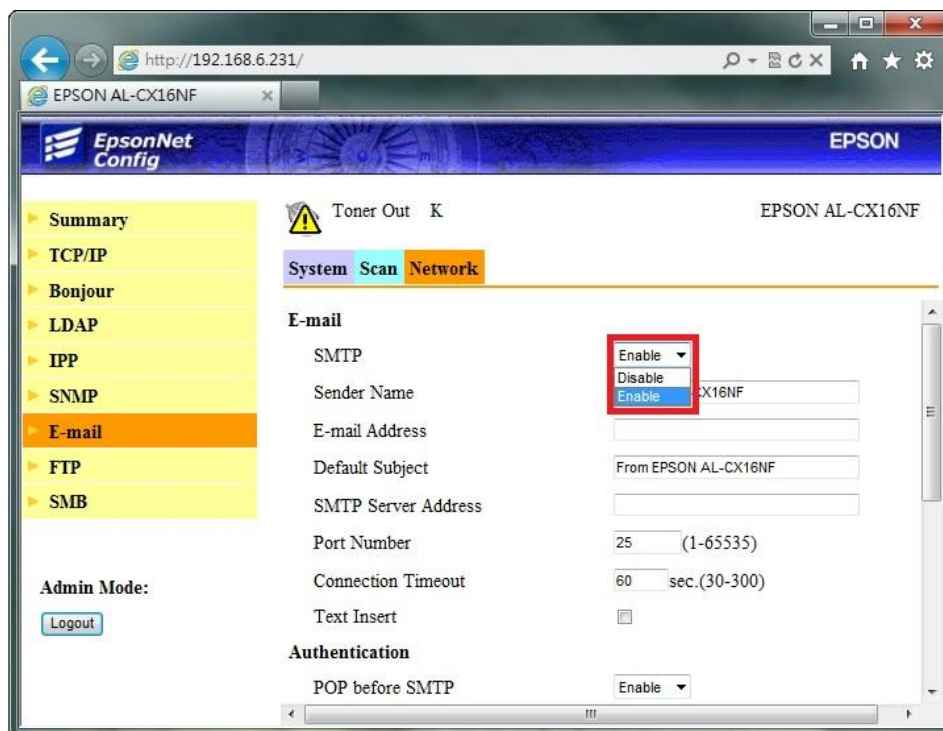

\* 電子郵件發送，必須設定電子郵件伺服器，利用您可使用的郵件帳號的發信功能，將掃描的檔案發送到指定的電子郵件位址。每一家電子郵件服務廠商的相關設定並不相同，建議詢問您的郵件服務廠商，取得相關設定訊息。

\* 若您使用公司的 Mail 伺服器進行發送，相關設定，請詢問貴公司的網管人員，並請網管人員將公司內部防火牆、防毒軟體或是 Mail Server，做 Scan To Mail 應用程式的開放設定。

步驟 6、在 Email(電子郵件)設定選單中，輸入 Email Address (電子郵件位址)：輸入可用的電子郵件帳號，此處以中華電信帳號為例。

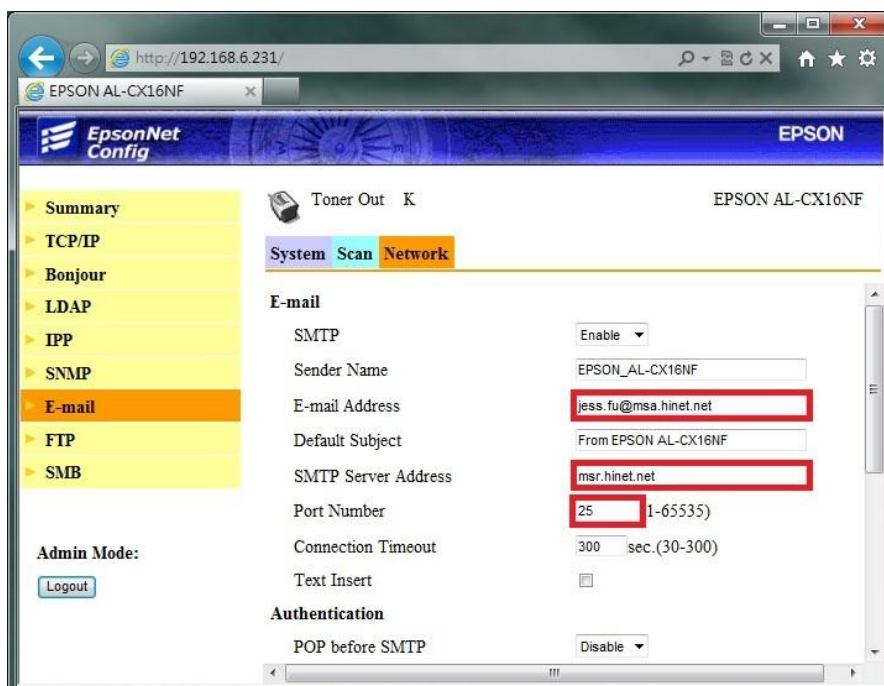

步驟 7、SMTP Server Address (SMTP 伺服器位址)：輸入 SMTP 伺服器位址，此處建議輸入：msr.hinet.net（因為 msa.hinet.net 郵件伺服器，印表機資料送出有些會認證錯誤）。

\*若郵件伺服器名稱無法使用，可改用輸入郵件伺服器 IP 的方式，郵件伺服器查詢方法如下：

1.點選【開始】功能表，選擇【所有程式】。



2.點選【附屬應用程式】，再點選開啟【命令提示字元】。

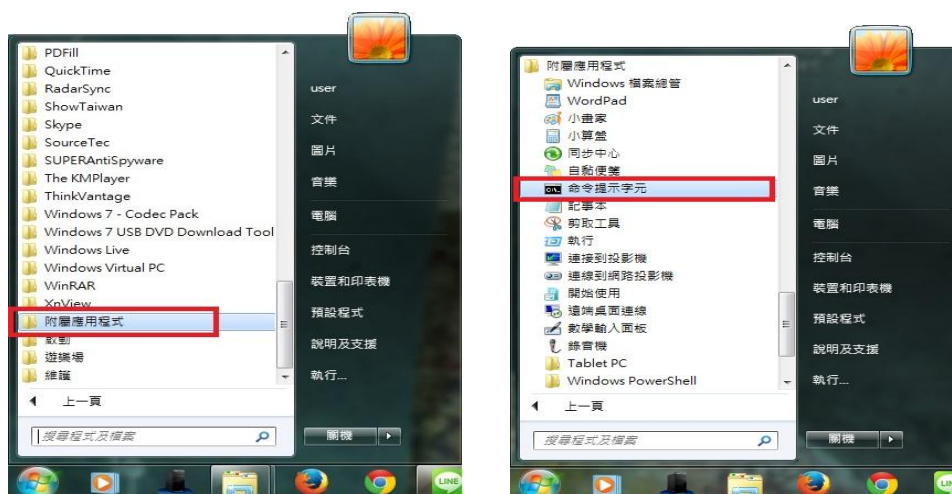

3.桌面會出現【命令提示字元】視窗，在：>後面輸入：ping msr.hinet.net 然後按 Enter 鍵，如下圖：

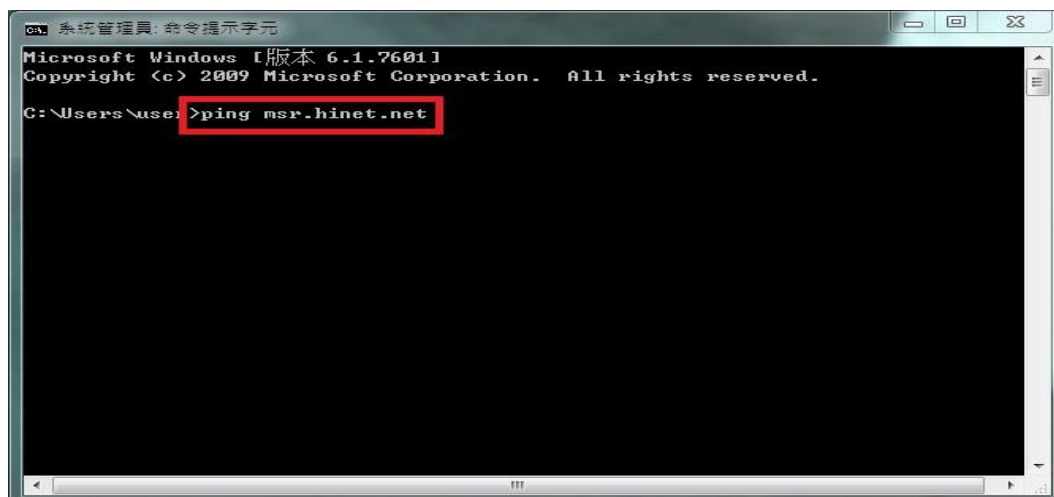



- 4.畫面出現 ping msr.hinet.net [168.95.4.150](使用 32 位元組的資料)。  
168.95.4.150 即是中華電信的郵件伺服器 IP 位址。

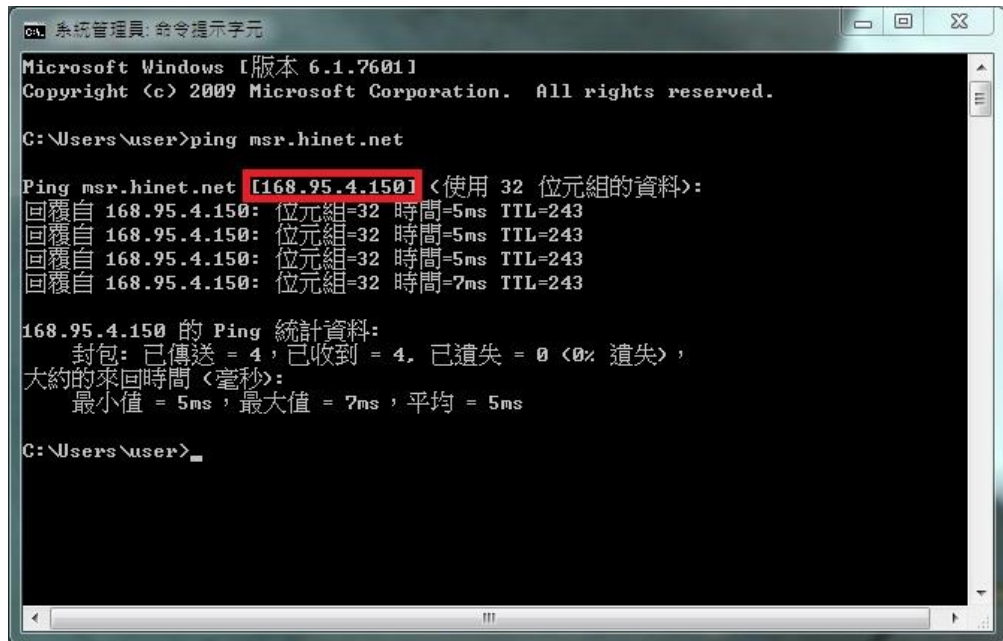

```
Microsoft Windows [版本 6.1.7601]
Copyright (c) 2009 Microsoft Corporation. All rights reserved.

C:\Users\user>ping msr.hinet.net

Ping msr.hinet.net [168.95.4.150] <使用 32 位元組的資料>:
回覆自 168.95.4.150: 位元組=32 時間=5ms TTL=243
回覆自 168.95.4.150: 位元組=32 時間=5ms TTL=243
回覆自 168.95.4.150: 位元組=32 時間=5ms TTL=243
回覆自 168.95.4.150: 位元組=32 時間=7ms TTL=243

168.95.4.150 的 Ping 統計資料:
    封包: 已傳送 = 4, 已收到 = 4, 已遺失 = 0 (0% 遺失),
    大約的來回時間 <毫秒>:
        最小值 = 5ms, 最大值 = 7ms, 平均 = 5ms

C:\Users\user>
```

- 5.SMTP Server Address (SMTP 伺服器位址)：輸入 168.95.4.150。  
Port Number (連接埠號碼)：一般未認證為 25，若其它連接埠，建議詢問您的電子郵件廠商，如下圖。

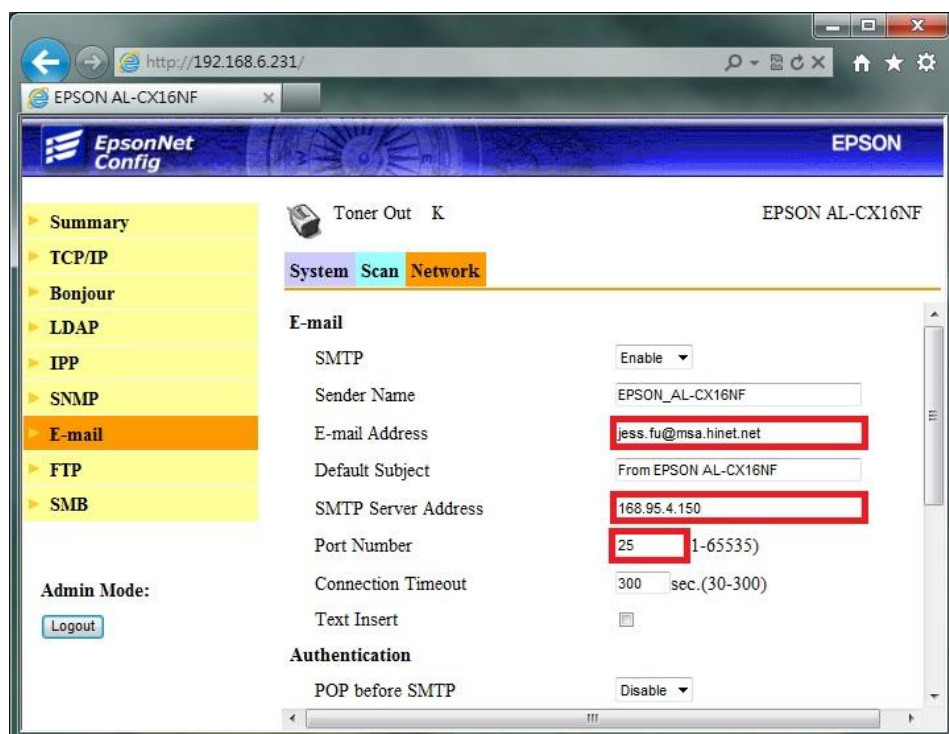

步驟 8、移到右邊的捲動桿，將畫面捲動到最下面，將設定選單中【SMTP Authentication(SMTP 伺服器認證)】選擇：【Enable(啟用)】、【User Name(用者名稱)】：輸入完整 Email 帳號、【Password(密碼)】：輸入 Email 密碼，然後滑鼠點選【Apply(套用)】按鍵，完成 電子郵件伺服器設定。

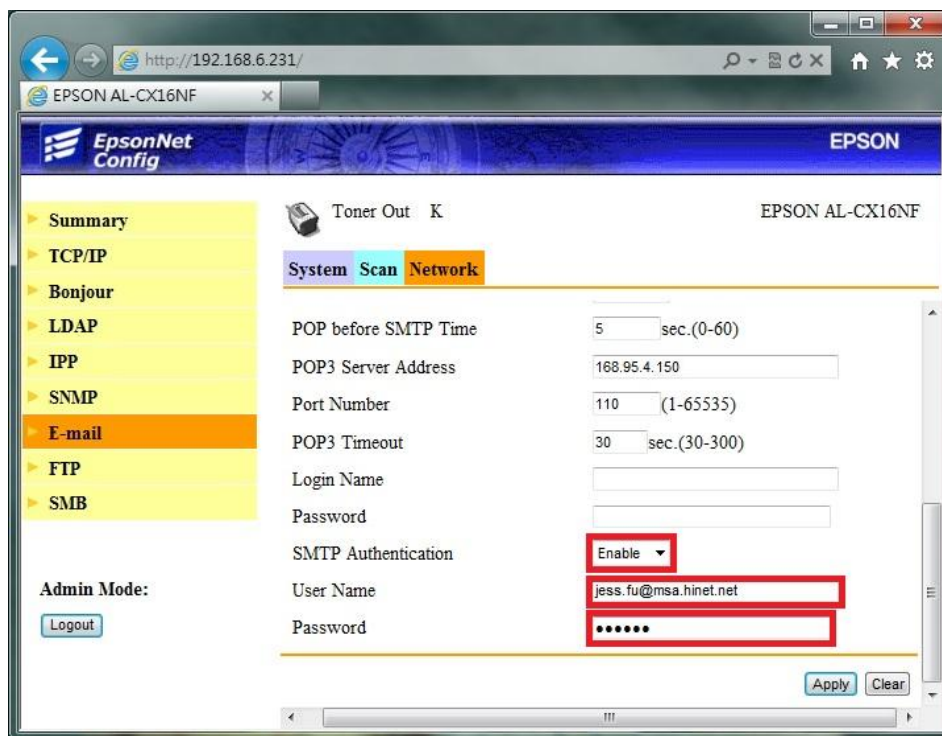

步驟 9、從 WEB 選單建立常用傳送的 Email 帳號。首先滑鼠點選【Scan(掃描)】標籤，然後再點選左側出現選單的第二項【Speed Dial Setting(快速撥號設定)】選單。(如果只傳送一次不用建立，可從機器面板直接輸入)

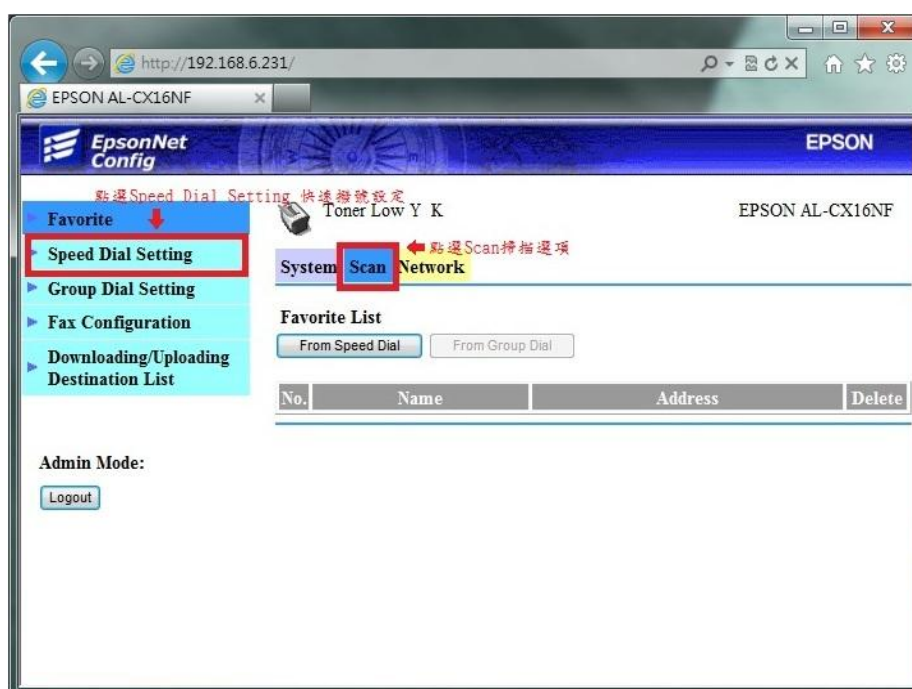

步驟 10、點選設定欄位【001】數字部份，新增一個快速撥號設定。

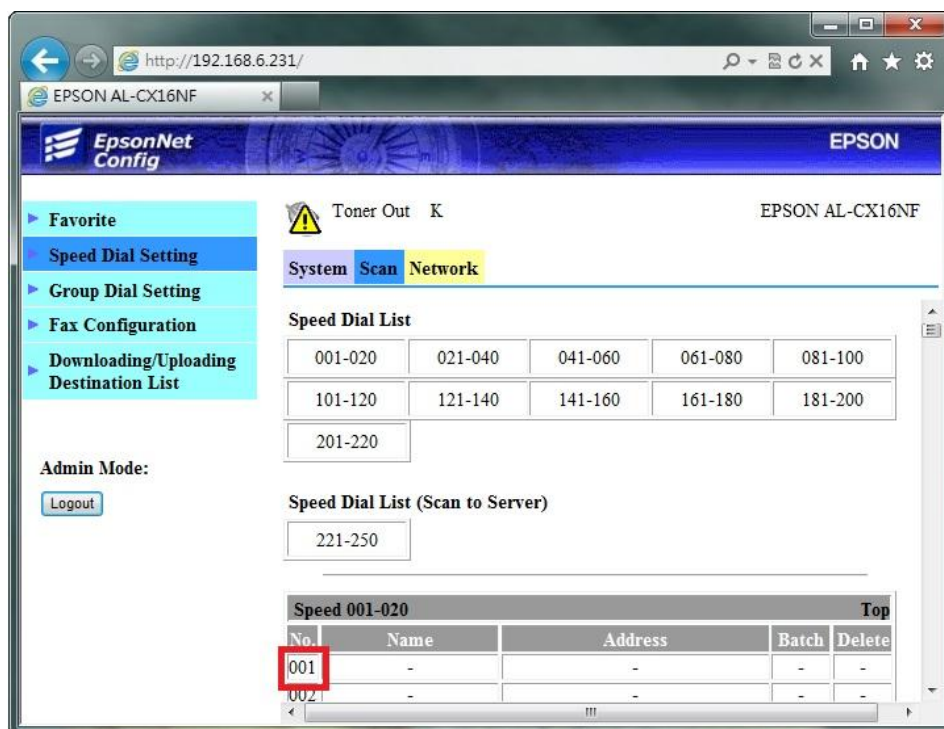

步驟 11、畫面出現 Speed Dial Registration(快速撥號註冊)，下方欄位【Fax】，可選擇掃描到【Fax(傳真)】或【E-mail(電子郵件)】，此時選擇【E-mail(電子郵件)】，然後滑鼠點選【Apply(套用)】按鍵。

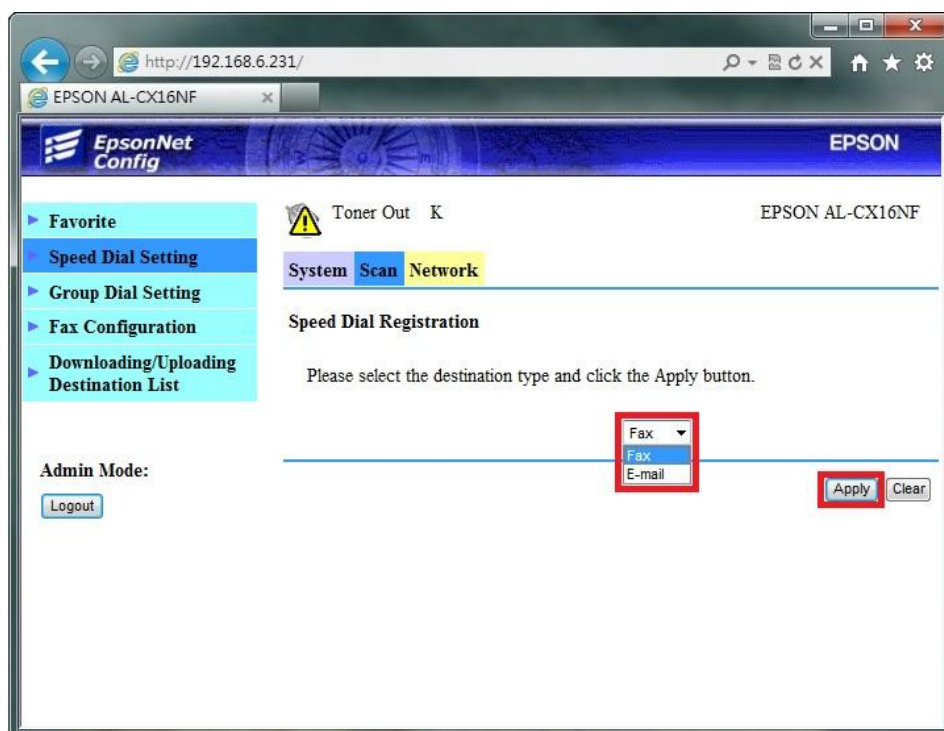

步驟 12、在 E-mail Destination(電子郵件目的地)設定選單中，輸入 Destination Name (目的地名稱)：可用英文或數字符號（不支援中文）、 Destination Address (目的地位址)：輸入要傳送的 E-mail 帳號。然後滑鼠點選【Apply(套用)】按鍵。

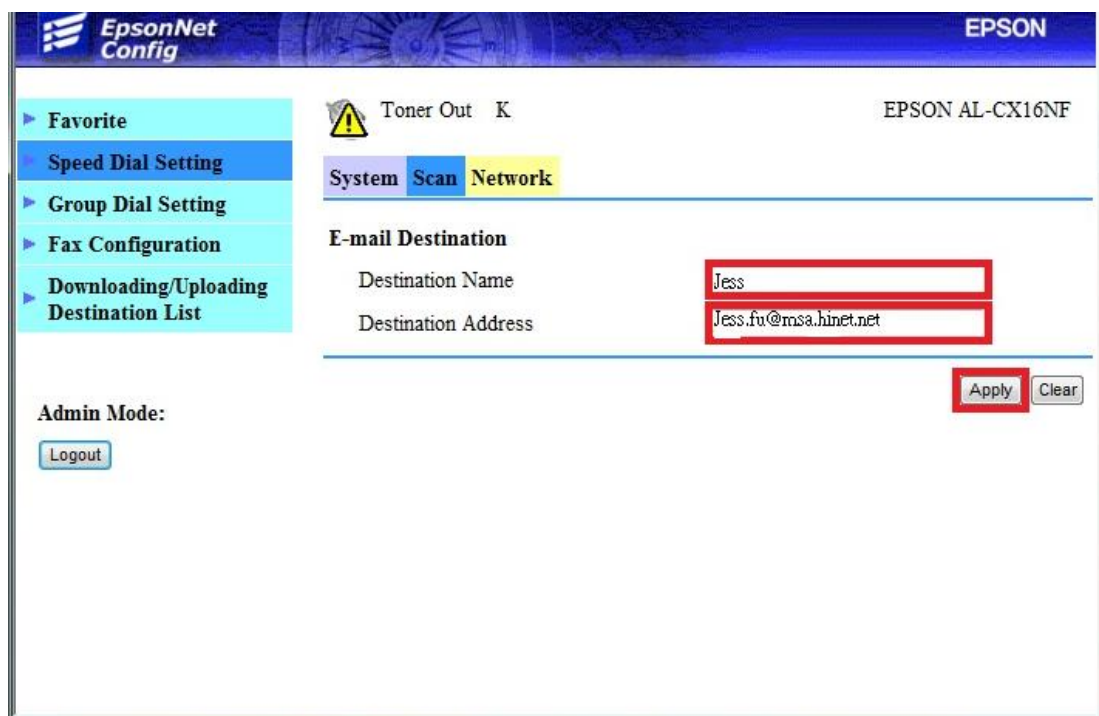

步驟 13、確認 001 欄位右邊有出現先前的設定帳號，滑鼠點選左側選單第一項【Favorite(喜好設定)】。

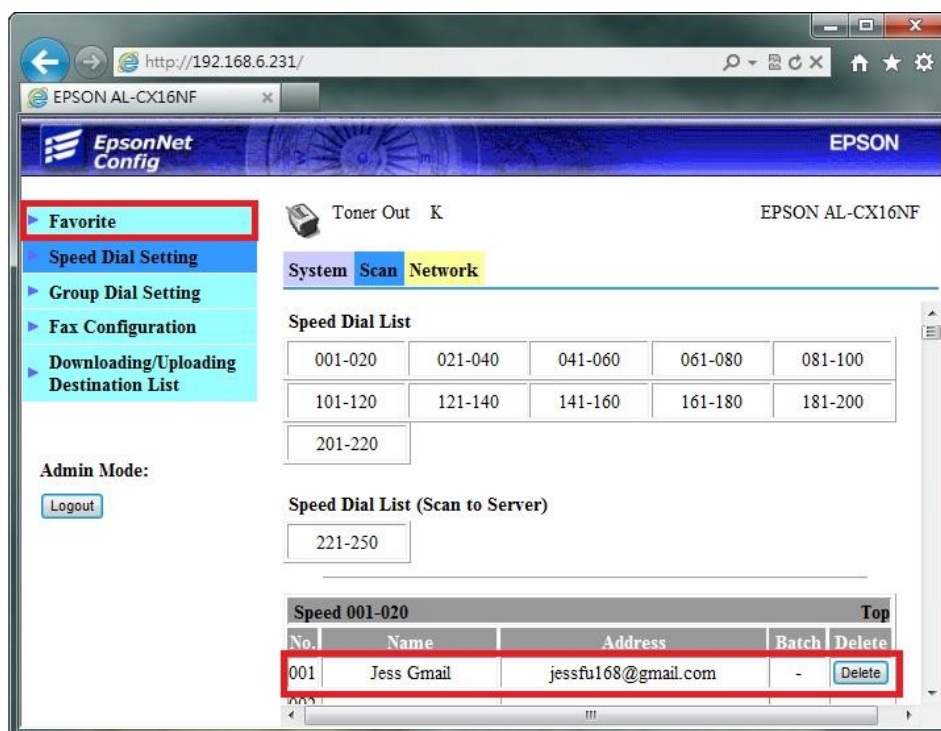



步驟 14、在中間的【Favorite List(喜好列表)】下，點選【From Speed Dial(從快速撥號)】按鍵。

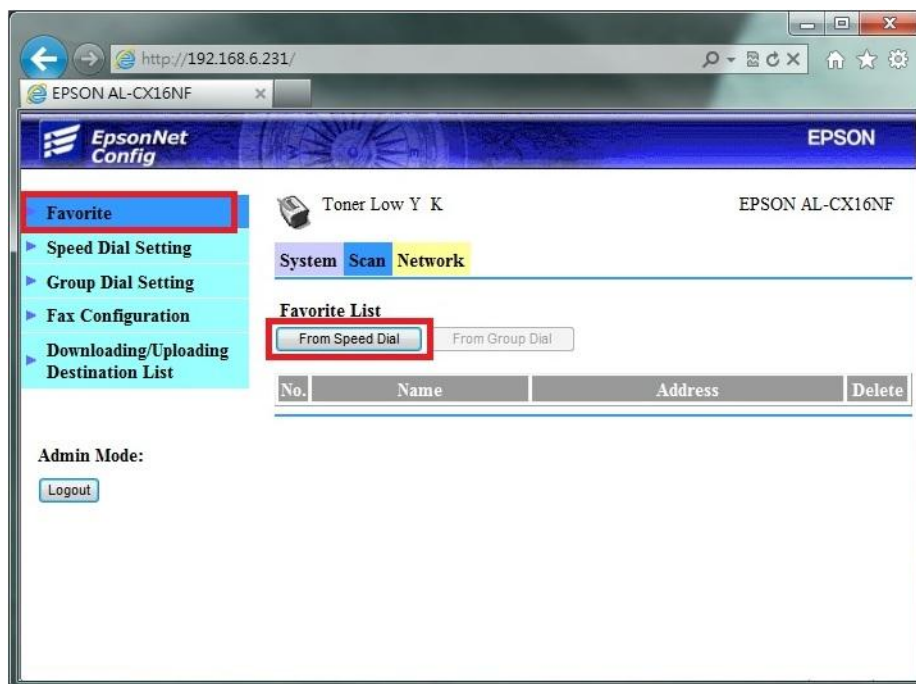

步驟 15、此時 001 欄位右邊會出現先前設定，下圖已建立了三個帳號，可以點選 No.001 左邊的選取欄，選取所需的帳號，一次只能選取一個帳號，機器面板掃描時才能選取到此帳號，然後，滑鼠點選【Apply(套用)】按鍵完成設定，將帳號加入【Favorite(喜好設定)】之中。

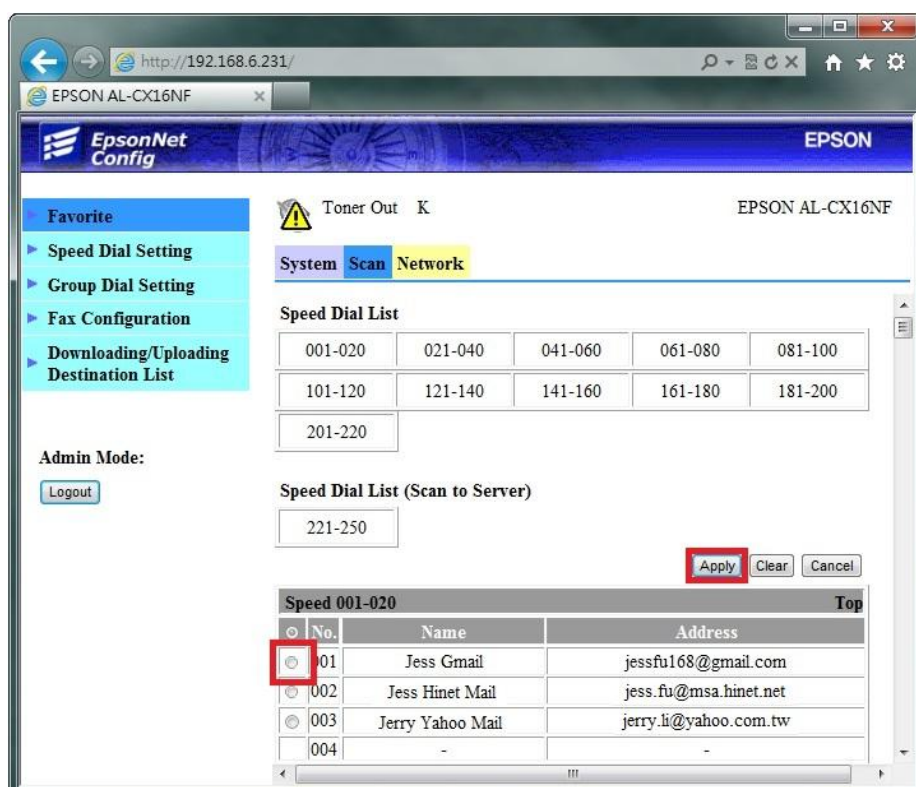

步驟 16、Favorite List(喜好列表)】會顯示目前已設定的帳號，若要再次新增帳號，請重複動流程 J~M 動作。設定完成後，滑鼠移到左邊點選【Logout(登出)】按鍵，結束設定。

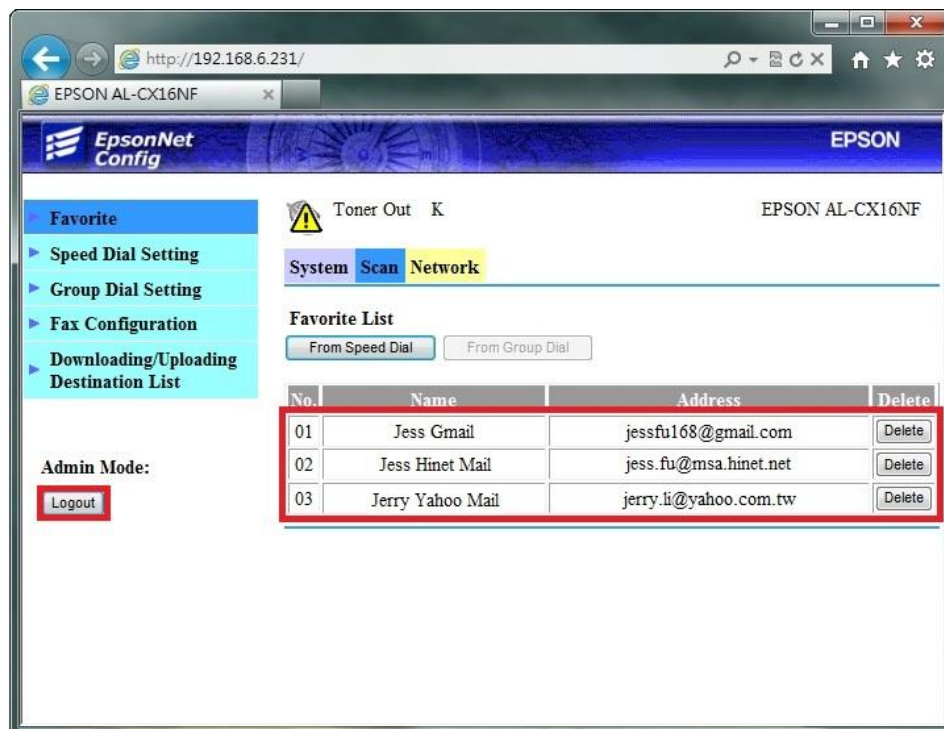

方法 二、雷射複合機 Epson AcuLaser CX16NF 面板執行掃描工作

步驟 1、將掃描稿件置於雷射複合機上方自動進紙器上，掃描面朝上。  
(如果要透過機器掃描玻璃平台掃描，掃描面朝下)



步驟 2、在雷射複合機的操作面板右側上緣，按下【掃描】功能鍵，此時【掃描】功能燈會亮起，下方【開始】燈號呈現紅燈，等待設定完成。



步驟 3、在雷射複合機的操作面板左邊的液晶面板顯示掃描選單，三角箭頭指到【SCAN TO(掃描至)】功能，按液晶螢幕的右邊【Select(選擇)】按鍵確認。

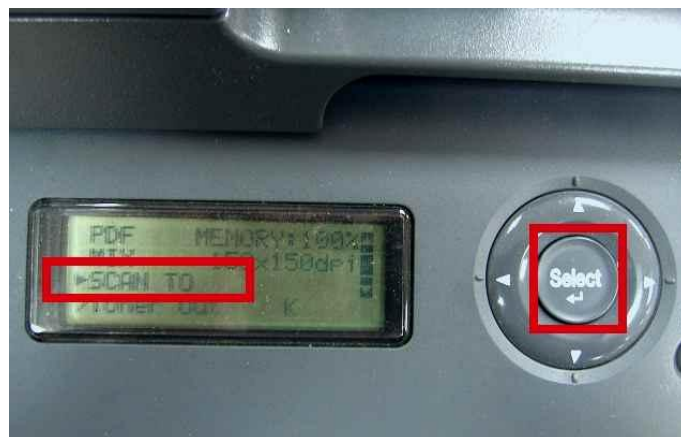

步驟 4、液晶面板會出現【SET DESTINATION(設定目的地)】提示，再按一次液晶螢幕的右邊【Select(選擇)】按鍵確認。

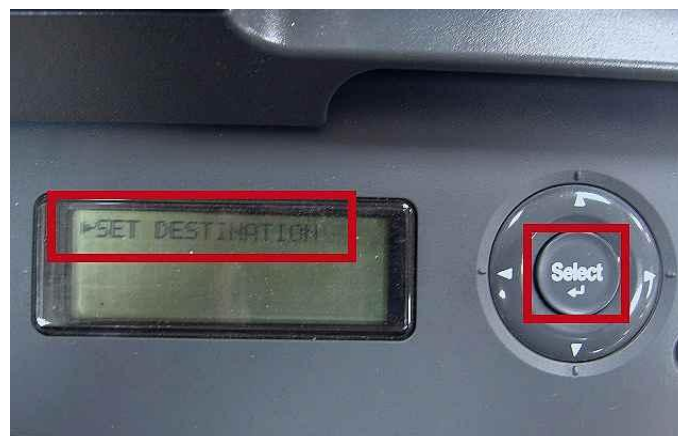

步驟 5、接下來液晶面板出現 DESTINATION(目的地) 1/236，下方提示【Can Use AddressBook(可以使用通訊錄)】，按液晶螢幕的左邊的【通訊錄】按鍵。



步驟 6、液晶螢幕畫面會出現先前的設定【Favorite(喜好設定)】帳號，如下左圖，而【開始】燈號轉為藍燈(表示可按【開始】按鍵執行動作)。

\*可使用↑或↓，移動三角箭頭，指定所要傳送的電腦，然後按【開始】按鍵。(可選擇黑白掃描或按彩色掃描)。



步驟 7、液晶螢幕出現 SCANNING(掃描中) 開始掃描工作。





\*若掃描稿件放置上方送紙器，會掃描直接傳送。

\*若是放至掃描玻璃平台上，則會出現下圖畫面，【NEXT PAGE?】詢問是否有下一頁?若有下一頁，將掃描玻璃平台上的稿件更換後，按【Select(選擇)】按鍵，繼續掃描，若沒有下一頁，請按【開始】按鍵，開始傳送。



步驟 8、當液晶面板回到掃描選單，沒有出現錯誤訊息，即傳送完成。



方法 三、到電子郵件的【收件匣】，確認發送的電子郵件是否已在【收件匣】中。